

Dundagas novada Kolkas pagasta
teritorijas plānotā (atļautā) izmantošana
Mazirbes ciemā
M 1 : 8 000

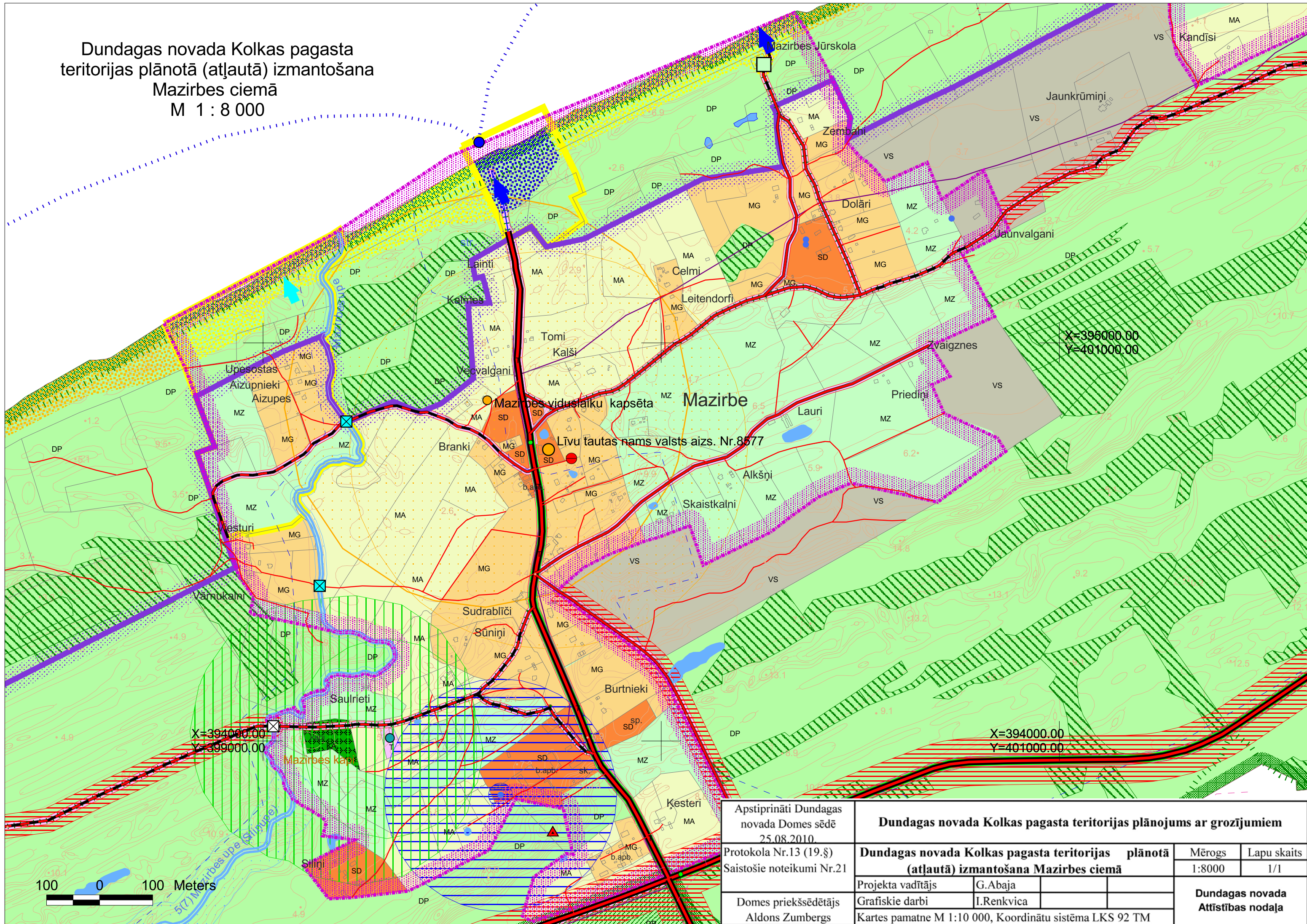

X=394000.00
Y=399000.00

X=394000.00
Y=401000.00

100 0 100 Meters

Apstiprināti Dundagas novada Domes sēdē 25.08.2010.		Dundagas novada Kolkas pagasta teritorijas plānojums ar grozījumiem	
Protokola Nr.13 (19.§)	Dundagas novada Kolkas pagasta teritorijas plānotā (atļautā) izmantošana Mazirbes ciemā		Mērogs
Saistošie noteikumi Nr.21			1:8000
Domes priekšsēdētājs Aldons Zumbergs	Projekta vadītājs G.Abaja	Grafiskie darbi I.Renkvica	Lapu skaits 1/1
Kartes pamatne M 1:10 000, Koordinātu sistēma LKS 92 TM			Dundagas novada Attīstības nodaļa